

DATOS ESTACIÓN METEOROLÓGICA

EDAR EL TORNO

CHICLANA DE LA FRONTERA

SEPTIEMBRE'04

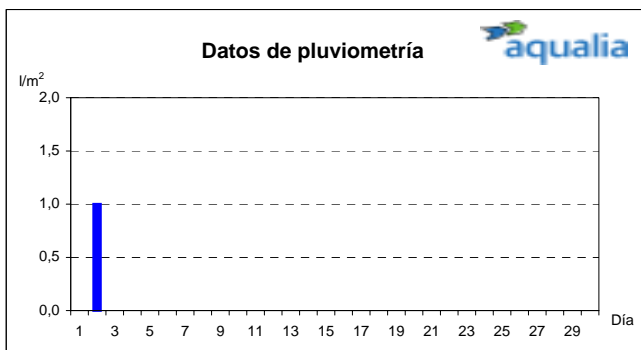
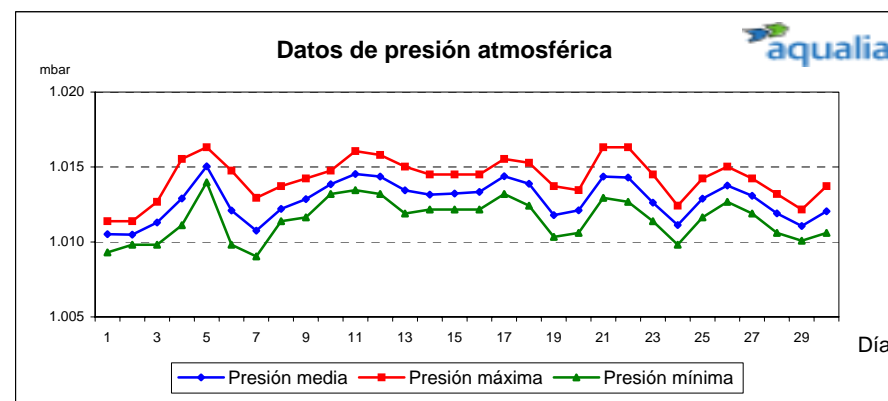
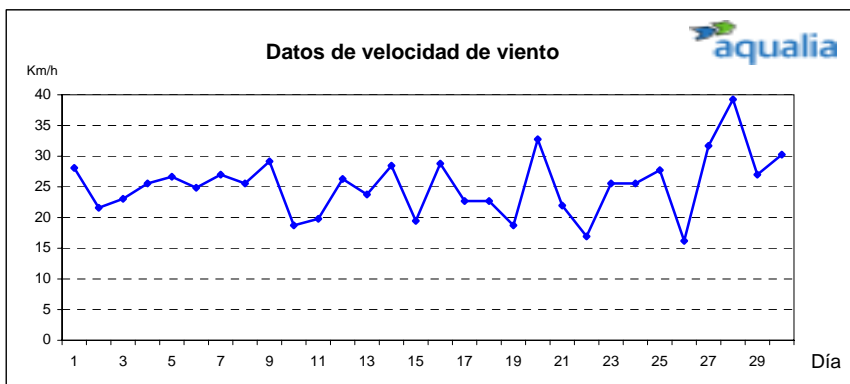
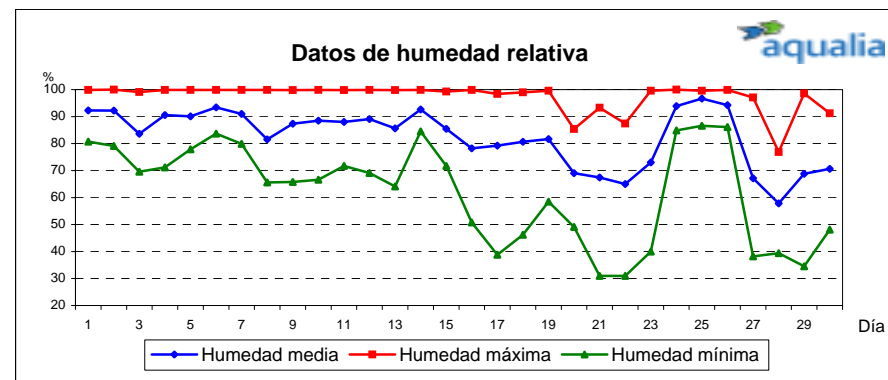
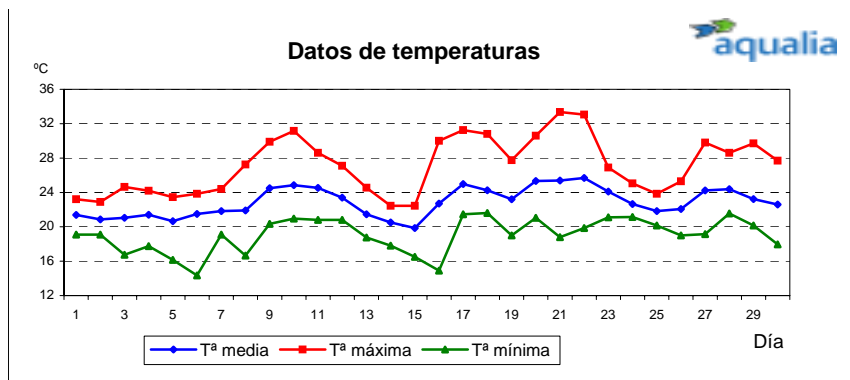

SEPTIEMBRE'04		TEMPERATURA AMBIENTE (°C)	HUMEDAD RELATIVA (%)	PRESION ATMOSFERICA (mbar)	LLUVIA (l/m²)	VIENTO VELOCIDAD Y DIRECCION	
RESUMEN MES	MEDIA MES	22,9	83	1.013	0,0	Máx. Fuerza Viento	
	MAXIMA MES	33,4	100	1.016	1,0	Km/h	39,2
	DIA MAXIMA	21-sep-04	02-sep-04	05-sep-04	02-sep-04	Día:	28-sep-04
	MINIMA MES	14,4	31	1.009			
	DIA MINIMA	06-sep-04	21-sep-04	07-sep-04			
LLUVIA TOTAL					1,0		